RTA 160/4T

COD. 31.8720.97.3 (SAE 1” L=93)
COD. 31.8810.97.3 (SAE 1” L=75)

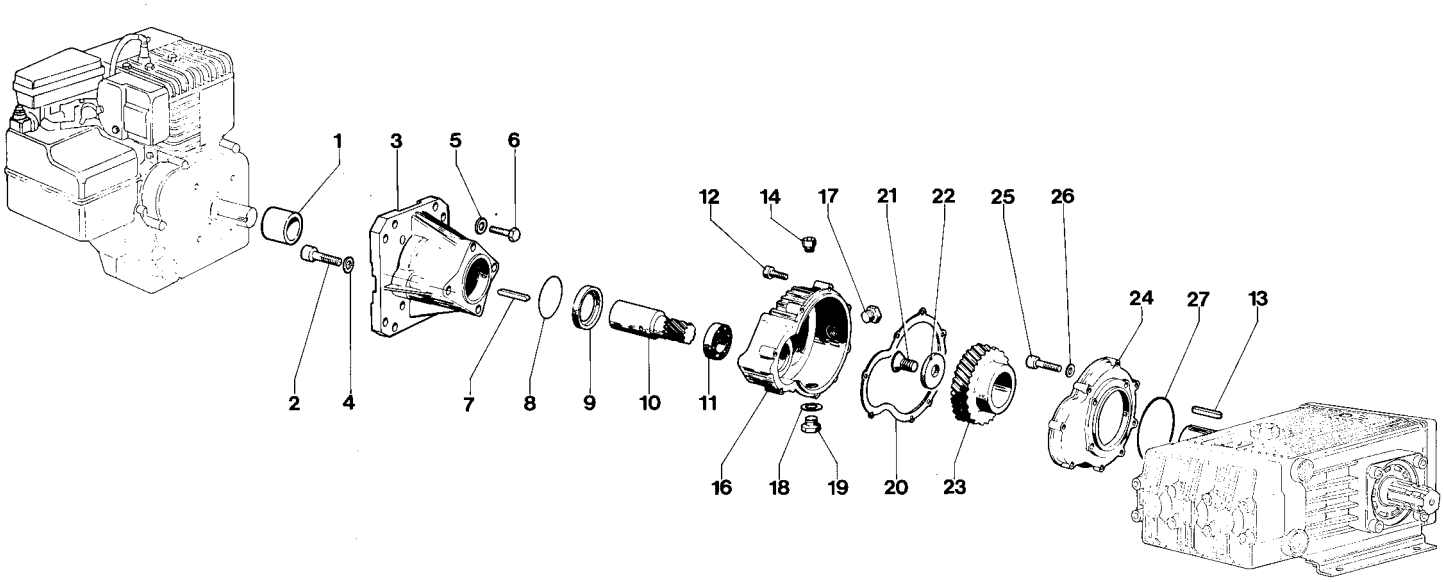

POS.	CODICE *PART NUMBER*	Q.TY	DENOMINAZIONE *DESCRIPTION*
1	**31.1337.76.2**	1	DISTANZIALE (ALBERO MOTORE L=74)
2	**86.2945.00.2**	4	VITE TCEI M8x60 UNI5931
3	**31.1259.07.2**	1	FLANGIA RIDUTTORE
4	**84.3652.00.2**	4	ROSETTA SCHNORR D.8,4
5	**84.3763.00.2**	4	ROSETTA ONDULATA D.10,5
6	**86.3098.00.2**	4	VITE TE 3/8”-16UNC L=1”
7	**80.6480.05.2**	1	LINGUETTA 6,35x6,35x50
8	**80.3210.30.2**	1	ANELLO OR 2,62x63,17
9	**80.2187.00.2**	1	ANELLO RADIALE
10	**31.1266.42.2**	1	PIGNONE Z=9
11	**81.2707.00.2**	1	CUSCINETTO SFERE
12	**86.2752.00.2**	8	VITE TCEI M8x35 UNI5931
13	**80.6578.00.2**	1	LINGUETTA 10x8x35
14	**85.3511.00.2**	1	TAPPO CARICO OLIO G.1/2
14	**85.2631.00.2**	1	TAPPO CONICO EI G.1/2 (OPTIONAL)
16	**31.1257.09.2**	1	SEMISCATOLA LATO MOTORE
17	**85.3510.00.2**	1	SPIA LIVELLO OLIO G.1/2
18	**82.4109.00.2**	1	GUARNIZIONE D.17x22x1
19	**85.2579.00.2**	1	TAPPO G.3/8
19	**85.2582.00.2**	1	TAPPO CARICO OLIO G.3/8 (OPTIONAL)
20	**31.1268.72.2**	1	GUARNIZIONE
21	**86.3750.00.2**	1	VITE TSEI M12x30 UNI5933
22	**31.1334.46.2**	1	RONDELLA FISSAGGIO CORONA
23	**31.1333.42.2**	1	CORONA Z=54
24	**31.1256.09.2**	1	SEMISCATOLA LATO POMPA
25	**86.3265.00.2**	4	VITE TCEI M10x25 UNI5931
26	**82.4051.00.2**	4	GUARNIZIONE D.10,5x16x1
27	**80.3080.90.2**	1	ANELLO OR 1,78x88,62

NOMENCLATURA RICAMBI RIDUTTORE MOD. RTA 160/4T (C53P MOTORI TERMICI SAE 1”)

COPPIA DI SERRAGGIO - *TORQUE CHART*

CODICE *CODE*	Q.TY	N. POS.	RTA 160 (31.8720.97.3 - 31.8810.97.3)	
			N.m	Lbr.ft
86.2945.00.2	4	2	22	16.2
86.3098.00.2	4	6	40	29.5
86.2752.00.2	8	12	22	16.2
86.3750.00.2	1	21	50	37
86.3265.00.2	4	25	40	29.5

TOLLERANZA DI SERRAGGIO: 0 → - 10%
TOLERANCE ON TORQUE VALUE: 0 → - 10%